経済祭に伴う交通規制について

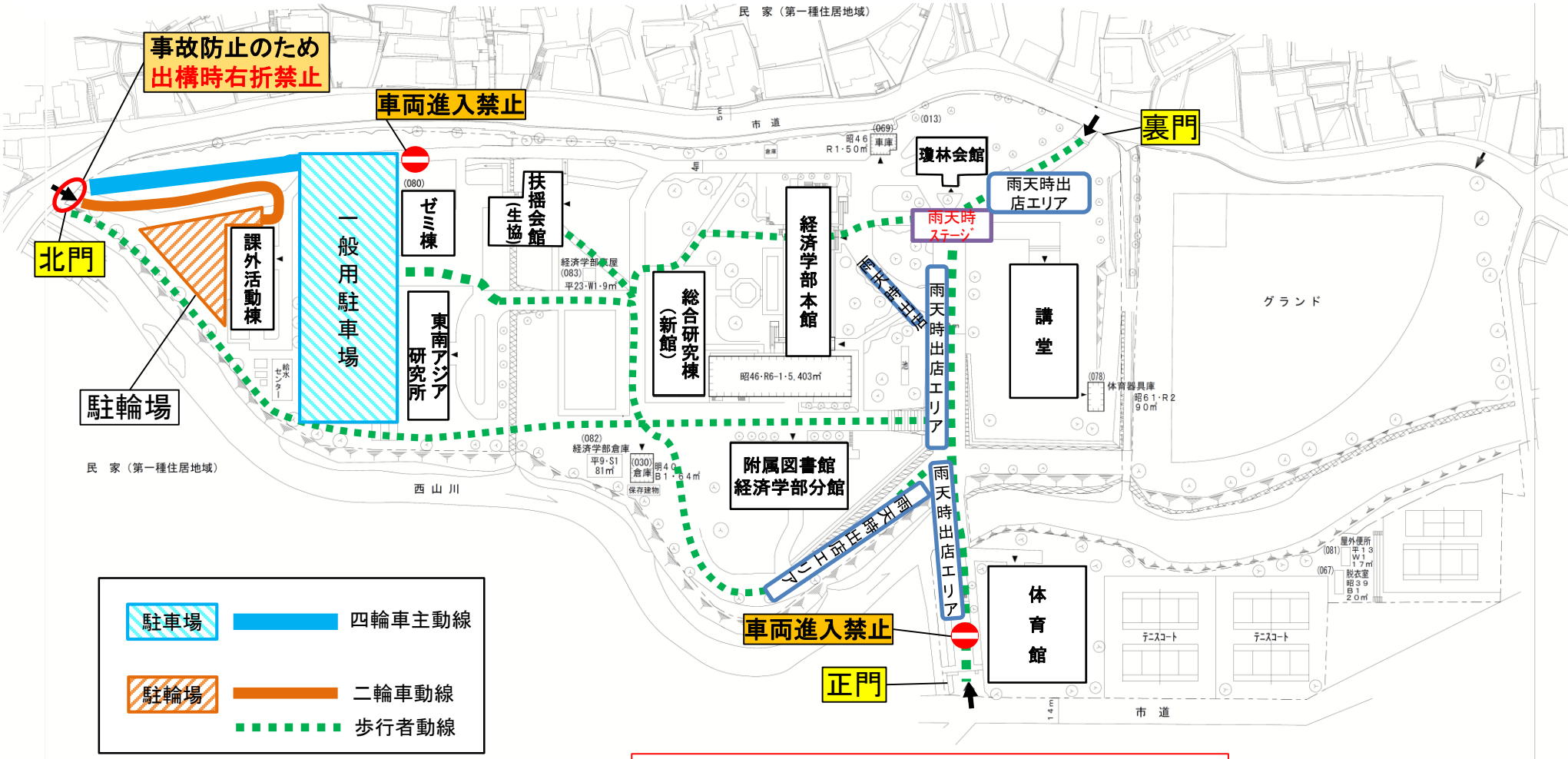

・北門のみ車両通行可
・一般車両駐車場のみ駐車可
・北門側駐輪場のみ二輪車駐輪可